

**Agenzia delle Entrate**  
**CATASTO FABBRICATI**  
Ufficio Provinciale di  
Milano

Dichiarazione protocollo n. MI0319884 del 30/06/2014

Planimetria di u.i.u. in Comune di Milano

Via Cadore

civ. 31

Identificativi Catastali:

Sezione:  
Foglio: 480  
Particella: 187  
Subalterno: 712

Compilata da:  
Zennaro Luciano Giacomo  
Iscritto all'albo:  
Architetti

Prov. Milano

N. 15939

Scheda n. 1

Scala 1:100

### PIANO SETTIMO

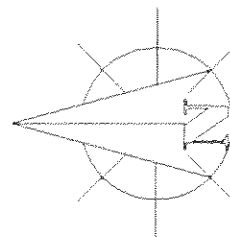
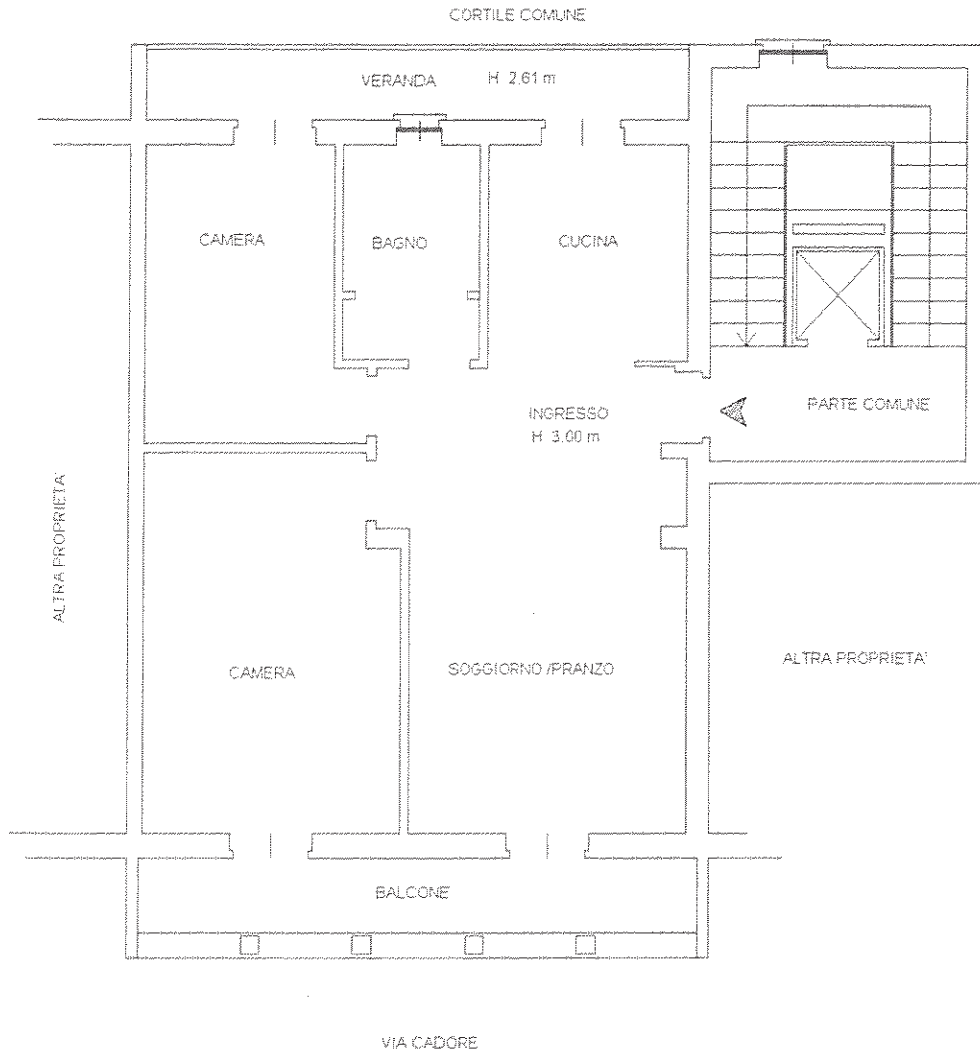

SCALA 1:100

Ultima planimetria in atti

Identificativi Catastali:

Sezione:

Foglio: 480

Particella: 187

Subalterno: 704

Compilata da:  
Oldani Valerio

Iscritto all'albo:  
Ingegneri

Prov. Milano

N. 21372

Scheda n. 1

Scala 1:100

### PIANO SETTIMO

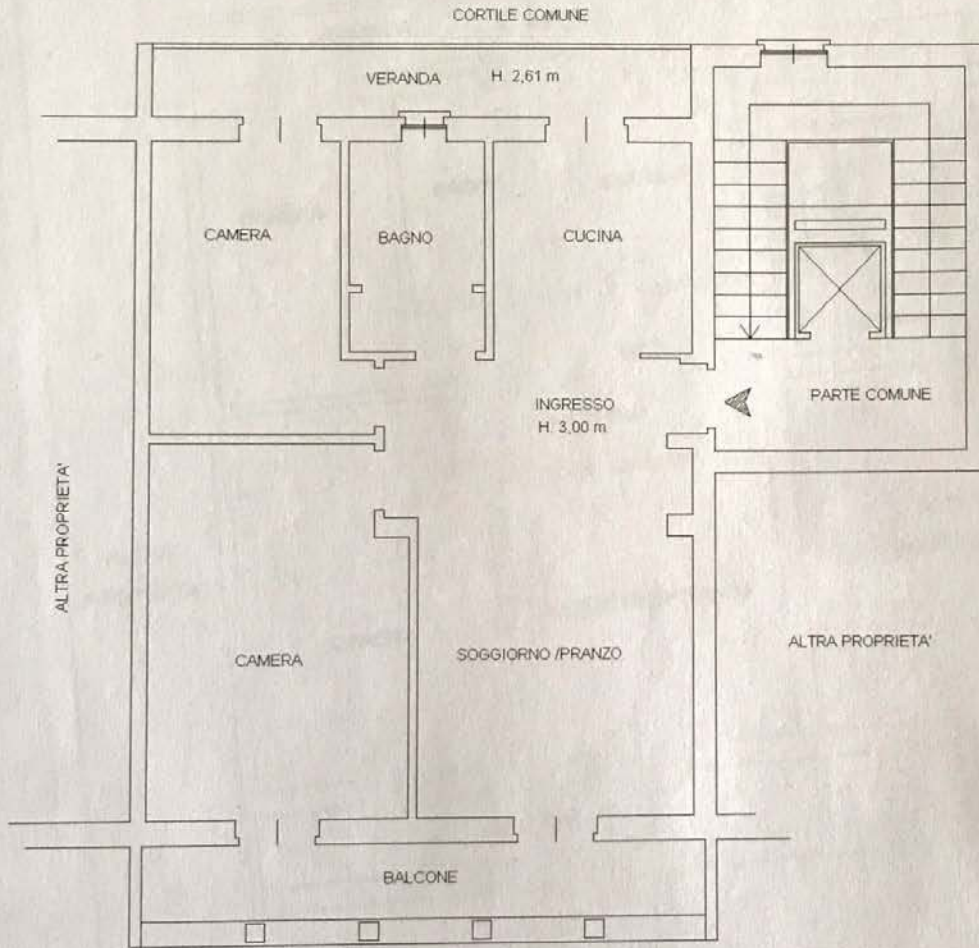

VIA CADORE

### PIANO S1

CANTINA H. 2,50 m

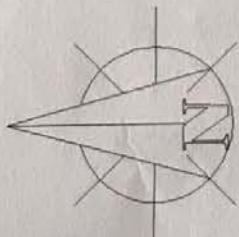
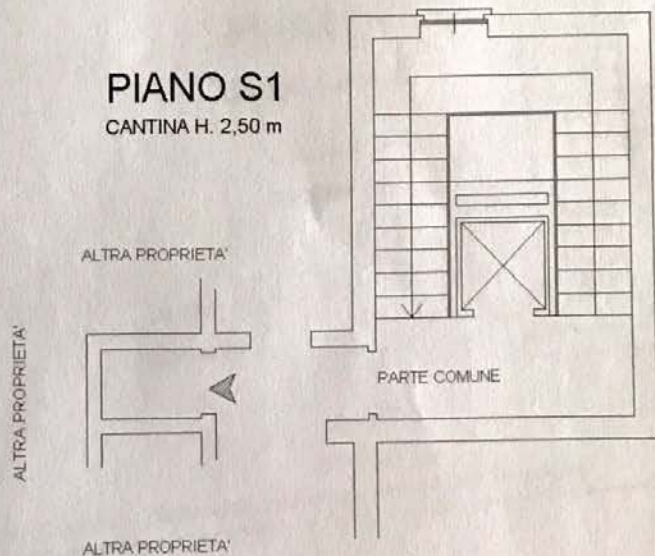

SCALA 1:100

Catasto dei Fabbricati - Situazione al 12/02/2020 - Comune di MILANO(F205) - < Foglio: 480 Particella: 187 - Subalterno 704 >  
Immobile Soppresso



Identificativi Catastali:

Sezione:  
Foglio: 480  
Particella: 187  
Subalterno: 704

Compilata da:  
Oldani Valerio

Iscritto all'albo:  
Ingegneri

Prov. Milano

N. 21372

Scheda n. 1

Scala 1:100

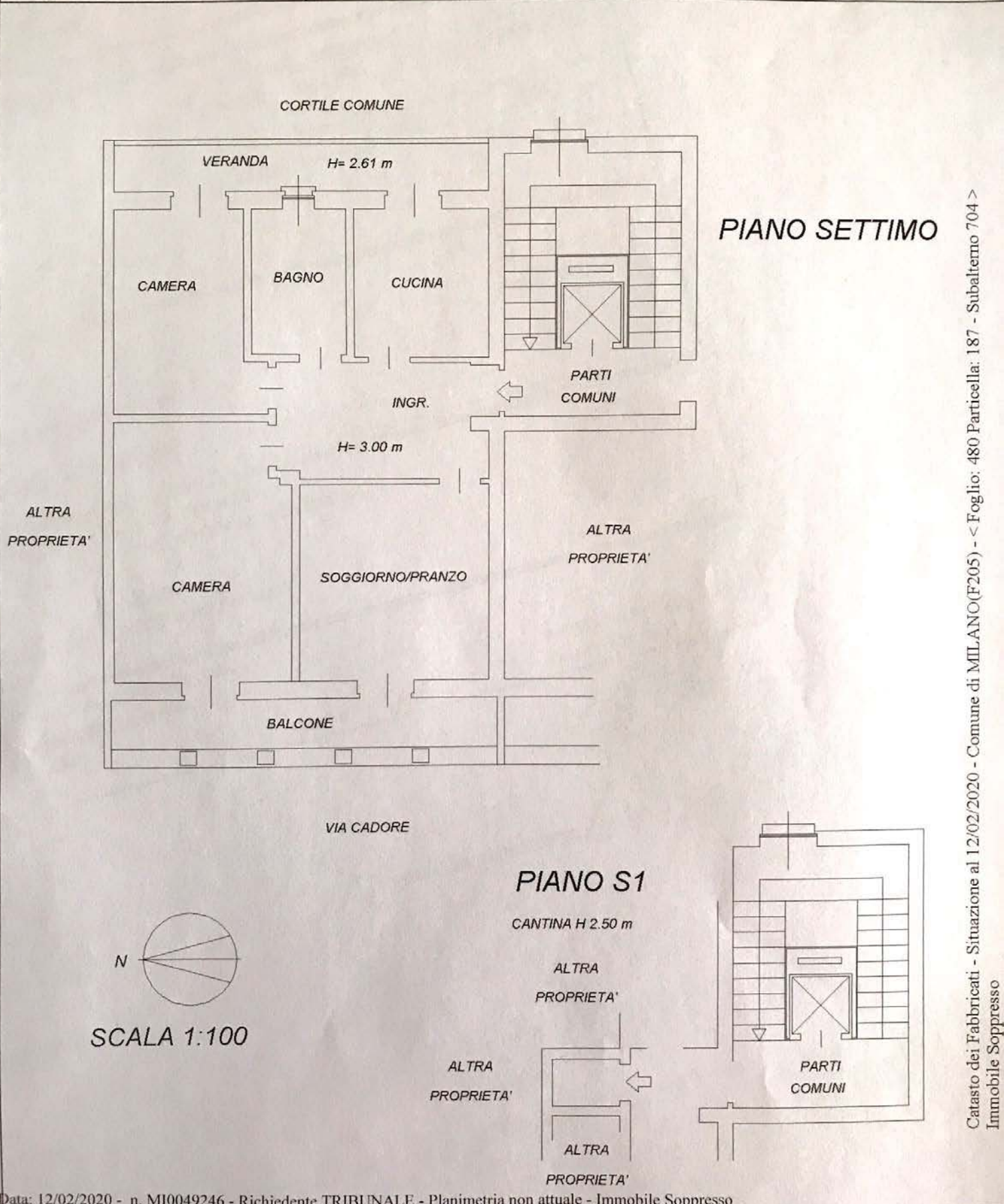

Catasto dei Fabbricati - Situazione al 12/02/2020 - Comune di MILANO(F205) - < Foglio: 480 Particella: 187 - Subalterno 704 >  
Immobile Soppresso



MINISTERO DELLE FINANZE



DIREZIONE GENERALE DEL CATASTO E DEI SERVIZI TECNICI ERARIALI

Lire 50

# NUOVO CATASTO EDILIZIO URBANO

Planimetria dell'immobile situato nel Comune di MILANO Via CADORE 31  
Ditta BONETTO DARIO NATO A NOVENTA DI PIAVE IL 22-12-1932  
Allegata alla dichiarazione presentata all'Ufficio Tecnico Erariale di MILANO SCHEDE 1/0604376

PRIMA DI COMPILARE LA SP...

SPAZIO RISERVATO PER LE ANNOTAZIONI D'UFFICIO

CA  
N°

ALLO STAMP

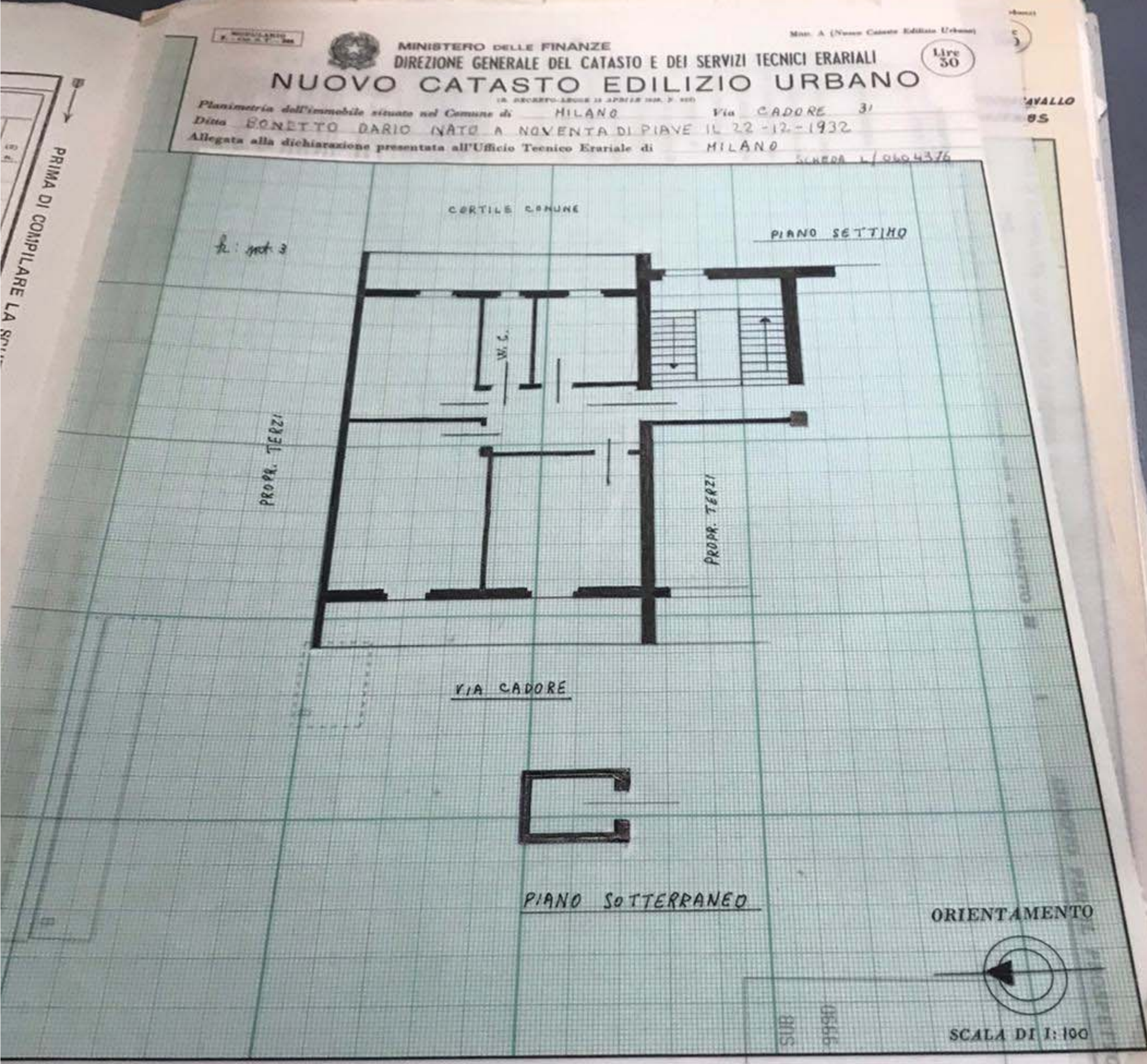

21 FEB. 1974

7699

Compilata dal PER. ED. EZIO BONI  
(Titolo, nome e cognome del tecnico)

Iscritto all'Albo dei PERITI EDILI  
della Provincia di LIVORNO

DATA 20-2-1974

Firma: E. Boni